STERIS
Les indispensables

Adaptateur de têtière pour GMAX™

HAR01G

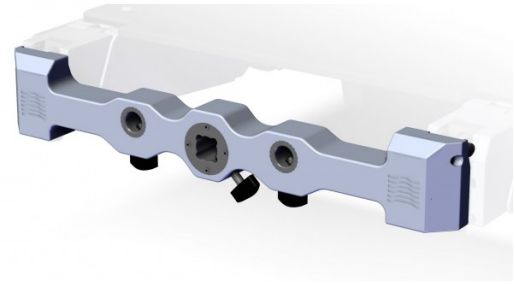

Adaptateur de têtière pour GMAX™

- À utiliser avec le plateau GTOPGX
- Dédié au montage des appuis-tête spéciaux TAB266, 10-230, 3001-00
- Conception légère avec aluminium traité haute performance
- Longueur : 40 mm
- Largeur : 502 mm
- Hauteur : 80 mm
- Poids : 3 kg

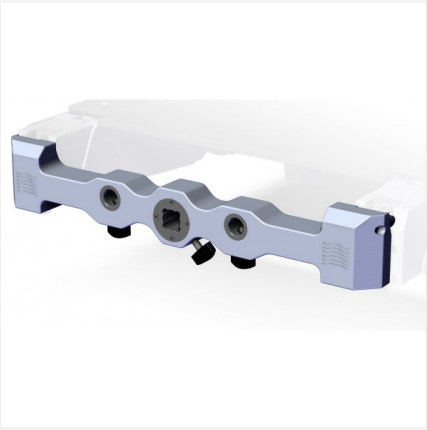

Les produits STERIS sont des dispositifs médicaux marqués CE.
Lire attentivement les instructions figurant dans la notice d'utilisation et sur l'étiquetage pour utiliser ces matériels en toute sécurité.