STERIS
Les indispensables

Unité de base pour positions parkbench (aluminium)

3001006

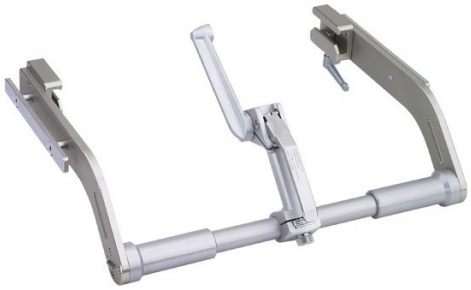

Unité de base pour positions parkbench (aluminium)

- Ancienne référence: 3001006
- Fixation directe sur rails européens (25x10mm)

COMPATIBLE AVEC

SURGINOX - EASYMAX - HIMAX - CMAXT - CMAXS - GMAX - CMAX3 - CMAX3-DRIVE - KERNA

Les produits STERIS sont des dispositifs médicaux marqués CE.
Lire attentivement les instructions figurant dans la notice d'utilisation et sur l'étiquetage pour utiliser ces matériels en toute sécurité.

Retrouvez toute notre gamme d'extensions et d'accessoires sur www.steris-lesindispensables.com / www.steris-accessories.com