

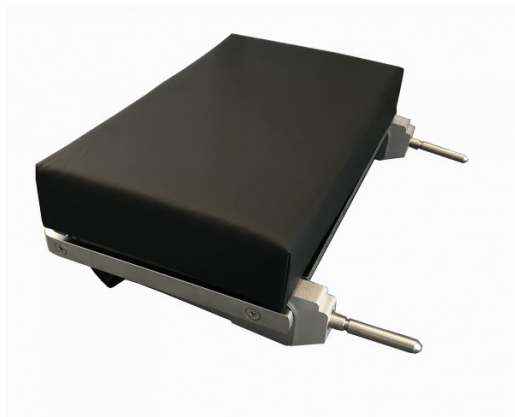

## Tête à simple articulation compensée (rails EU)

HEAD05D



Cette extension de repose-tête pour CMAX X-Ray est installée à l'aide de (2) adaptateurs de tête (BF790) à une extrémité ou l'autre de la table. En offrant la possibilité d'incliner facilement la tête du patient, cette tête crée un positionnement pratique pour faciliter l'intubation et le soutien de la tête du patient, sans nécessiter l'utilisation d'autres dispositifs de positionnement. Les 30 cm supplémentaires de longueur de plateau augmentent la surface d'imagerie disponible pour la procédure de chirurgie assistée par imagerie. Matelas non inclus. Dimensions : 33 cm (L) x 50 cm (l). Inclinaison : 90°/-90°. Poids : 6 kg

À utiliser avec des rails américains

Coussins de remplacement : Coussin TLT 5 cm : BF581 /  
Coussin TLT 8 cm : BF231

Produit avec marquage CE

A utiliser exclusivement avec rails EU

---

**COMPATIBLE AVEC**  
CMAX XRAY

---

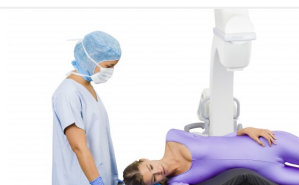
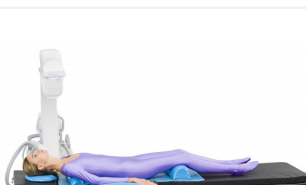

Les produits STERIS sont des dispositifs médicaux marqués CE.

Lire attentivement les instructions figurant dans la notice d'utilisation et sur l'étiquetage pour utiliser ces matériels en toute sécurité.