

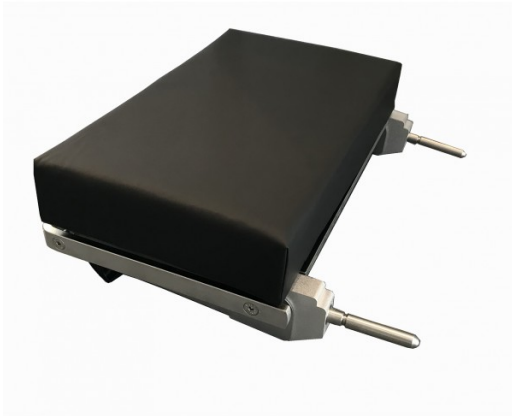

Cabecal simple articulation (rieles europeos)

HEAD05D



Esta extensión de reposacabezas para CMAX X-Ray se instala mediante (2) adaptadores de reposacabezas (BF790) en cualquiera de los extremos de la mesa. Al ofrecer la posibilidad de inclinar fácilmente la cabeza del paciente, este reposacabezas permite un posicionamiento práctico para facilitar la intubación y el soporte de la cabeza del paciente, sin necesidad de utilizar otros dispositivos de posicionamiento.

Los 30 cm adicionales de longitud del tablero aumentan la superficie de imagen disponible para el procedimiento de cirugía asistida por imagen. Colchón no incluido.

Dimensiones: 33 cm (L) x 50 cm (An). Inclinación: 90°/-90°. Peso: 6 kg.

Solo para rieles europeos.

Colchones de repuesto: Colchón TLT de 5 cm: BF581 / Colchón TLT de 8 cm: BF231

COMPATIBLE CON
CMAX XRAY

