STERIS
Les indispensables

Bride en fibre de Carbone pour Appuie-tête Neurochirurgical Radiotransparent

4004.002

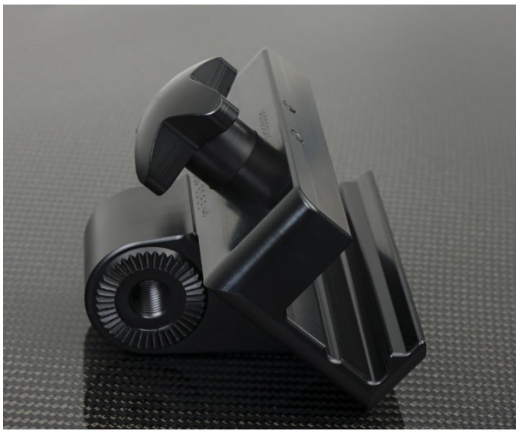

Bride en fibre de Carbone pour Appuie-tête Neurochirurgical Radiotransparent

- Ancienne référence: TAB800DORO
- 4004.003 et aux systèmes de têtières neuro via 303200 (pièce de transition radiotransparente)

COMPATIBLE AVEC

EASYMAX - HIMAX - CMAXT - CMAXS - CMAX XRAY - GMAX - CMAX3 - CMAX3-DRIVE - KERNA

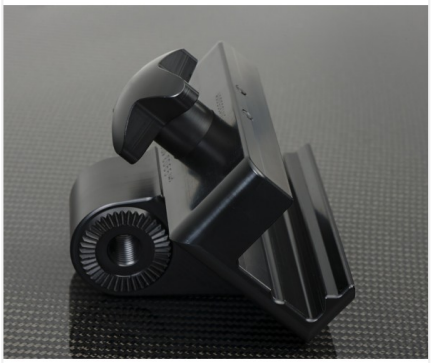

Les produits STERIS sont des dispositifs médicaux marqués CE.
Lire attentivement les instructions figurant dans la notice d'utilisation et sur l'étiquetage pour utiliser ces matériels en toute sécurité.

Retrouvez toute notre gamme d'extensions et d'accessoires sur www.steris-lesindispensables.com / www.steris-accessories.com